SZKIC INWENTARYZACYJNY DLA POTRZEB WYCENY
BUDYNKU POŁOŻONEGO:
Gdańsk Al. Zwycięstwa 27
RZUT PIWNIC

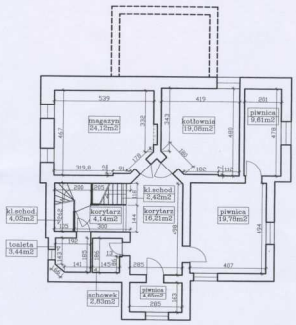

- powierzchnia użytkowa P.U.=83,51m2
- powierzchnia ruchu P.R.=26,79m2
- powierzchnia kondygnacji netto P.N.=110,30m2
- wys.kondygnacji h=2,21m

wymiary podano w cm
w świetle wypranych ścian;
powierzchnia liczona wg normy
PN-ISO-9836/1997r

pomiar wyk.:	Jadwiga Iwaszkiewicz
kreśliła:	Marta Kownacka
skala 1 : 100	pomiar dn. 26.04.05r