

# ARANŻACJA SUFITU PODWIESZONEGO

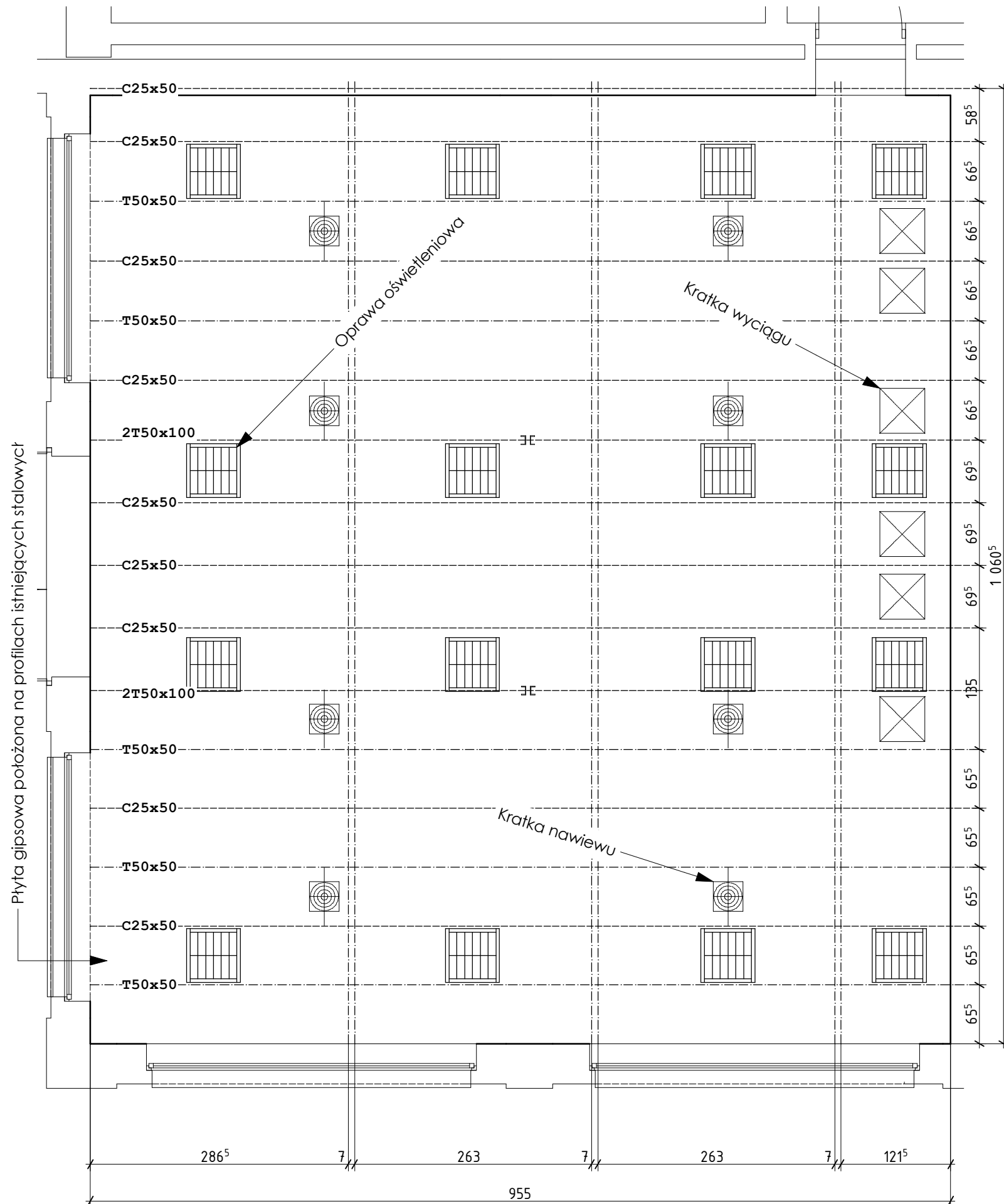

# UKŁAD SUFITU PODWIESZONEGO SALI WYKŁADOWEJ 1:50

### Uwagi:

1. Rozmieszczenie opraw oświetleniowych oraz kratek wywiewnych i nawiewnych skoordynować z projektami branżowymi.
2. Sufit z płyt gipsowo-kartonowych malowanych na kolor biały gr. 1,25cm.
3. WSZYSTKIE WYMIARY SPRAWDZIĆ NA BUDOWIE!

Investor: **Politechnika Gdańska w Gdańsku**  
80-952 Gdańsk-Wrzeszcz, ul. G. Narutowicza 11/12

Stanowisko	Nazwisko	Specj. uprawnień	Nr upr.	Podpis	Data
Projektant	mgr inż. arch. Jarosław Kwiatkowski	architektoniczna	208/Gd/99		6.2007

Tytuł rysunku: **Projekt rozbudowy i remontu budynku „Kuzni” na cele dydaktyczne i naukowe Wydziału Inżynierii Lądowej i Środowiska Politechniki Gdańskiej**

## UKŁAD SUFITU PODWIESZONEGO SALI WYKŁADOWEJ

Podziałka	1:50	Faza	PB+PW	Branża	Architektura	Nr rys.	<b>7</b>	Nr rewizji	
-----------	------	------	-------	--------	--------------	---------	----------	------------	--

**Jarosław Kwiatkowski Projektowanie**  
ul. Leszczyńskich 1B/10, 80-464 Gdańsk  
tel./fax 058 3013333, 0503 575289, archikwiat@wp.pl, www.archikwiat.architekci.pl