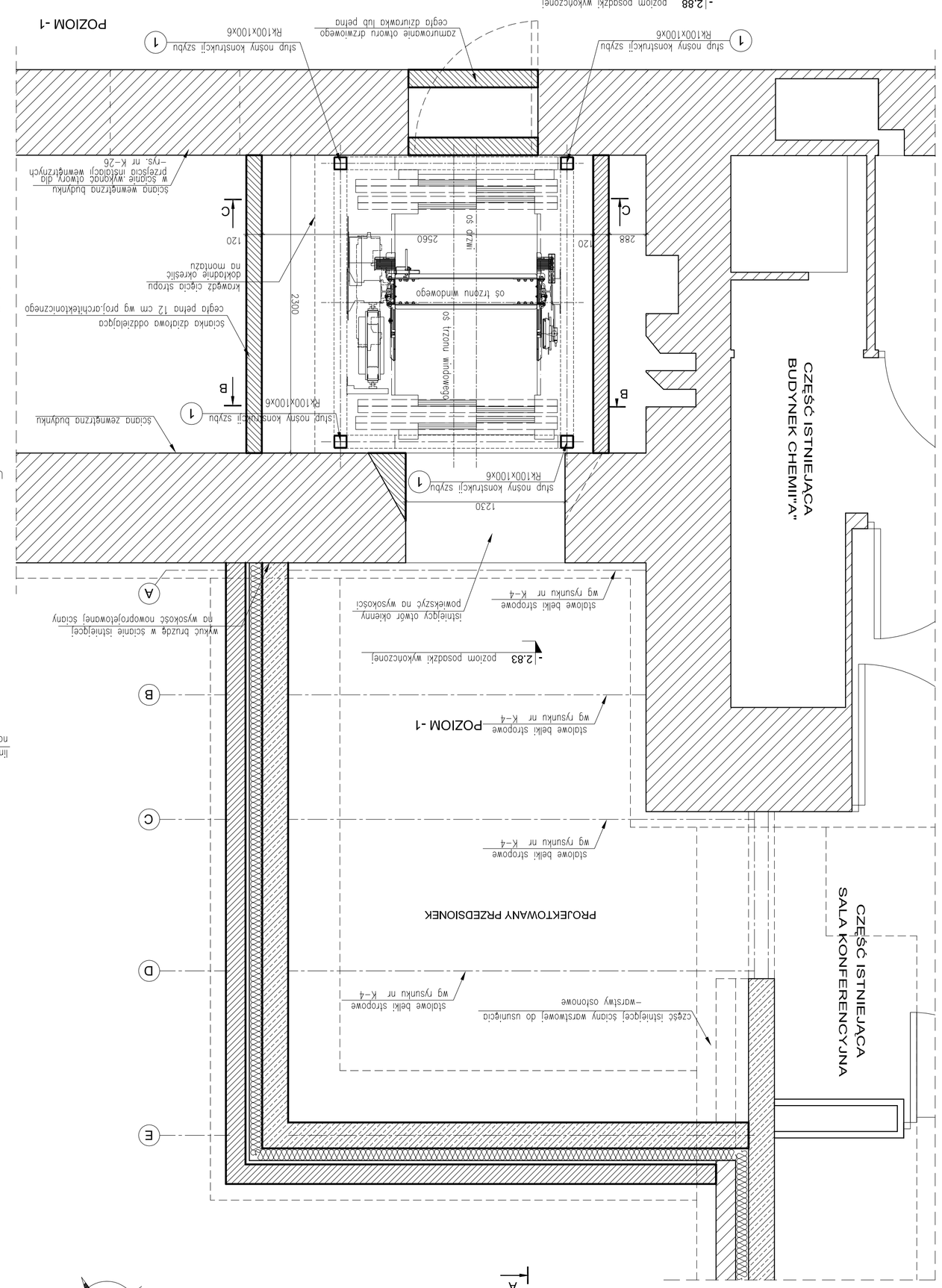

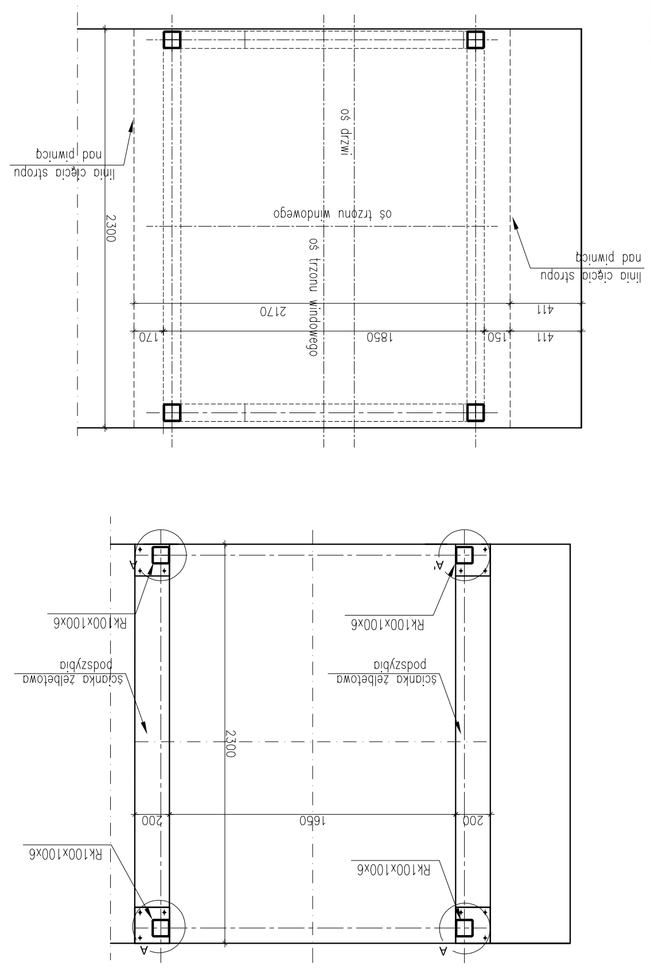

UWAGA:

1.DOKŁADNĄ LOKALIZACJĘ TRZONU WINDOWEGO OKREŚLIĆ PO WYKONANIU OTWORÓW W STROPACH NA WSZYSTKICH KONDYGNACJACH

2.Elementy wykończenia wejść wykonać wg projektu architektonicznego

3.Odległość szybu windowego od ścian wewnętrznych i zewnętrznych może ulec zmianie.Ostateczne odległości ustalić bezpośrednio na montażu. W przypadku zmian należy dokonać korekty biegów mocujących

4.Brak jest danych dotyczących typu stropów.

5.Podczas prac związanych z realizacją projektu Wykonawca powinien dokonać niezbędnych pomiarów w celu realizacji zamówienia

6.W obrębie montażu szybu windowego na ścianach bocznych należy usunąć warstwę istniejącego tynku –przyjęto grubość tynku 2 cm

7.W obrębie szybu windowego należy usunąć warstwy stropu aż do płyty nośnej

PRZEKRÓJ P1-P1

RZUT POZIOMU PIWNICY - POZIOM -1

SKALA 1:25

elementy (np.ściany) istniejące

ścianki projektowane

RZUT POZIOMU PIWNICY–POZIOM–1 PRZEKRÓJ P1–P1	SKALA 1:25 BRANŻA KONSTR.
INWESTOR: POLITECHNIKA GDAŃSKA	
Projekt: Projekt rewitalizacji budynku Gmachu Chemii "A" PG Gdańsk ul.Narutowicza 11/12	UMOWA AUA/0170/23 FAZA P, W DATA 01-03.2008
Kierownik projektowania: mgr inż. GRZEGORZ KURCZALSKA 6182/02/W PO-02/K; KW/30/2580/01	
Sprawdzenie: mgr inż. ANTONI KAWUŚCIŃSKI	
Projektowanie: PRACOWNIA AUTORSKA DOROTA KURCZALSKA 01-III-630/146/77, 86/99/R	K-5
Adres: ul.Grażyna 5/8/6 80-282 Gdańsk (058)3204458	

PROJEKT WYKONAWCZY SZYBU WINDOWEGO OSOBOWEGO
TYPU MONOSPACE DO 1000 kg
KONSTRUKCJA STALOWA

NINIEJSZE OPRACOWANIE OPARTO O DOKUMENTACJA ARCHITEKTONICZNĄ WYKONANĄ PRZEZ ARCH. E. PIŁTKOWSKĄ ORAZ POMIARY UZUPEŁNIAJĄCE

PRACE PROJEKTOWE NIE ZOSTAŁY POPRZEDZONE NIEZBĘDNĄ INWENTARYZACJĄ OBIEKTU
WSZYSTKIE WYMIARY NALEŻY PORÓWNAĆ Z WYMIARAMI RZECZYWISTYMI POBRANYMI BEZPOŚREDNIO NA MONTAŻU
PRZED RZYSTĄPIENIEM DO PRAC MONTAŻOWYCH NALEŻY WYKONAĆ DOKŁADNE POMIARY INWENTARYZACYJNE W OBRĘBIE PRZEBUDOWY