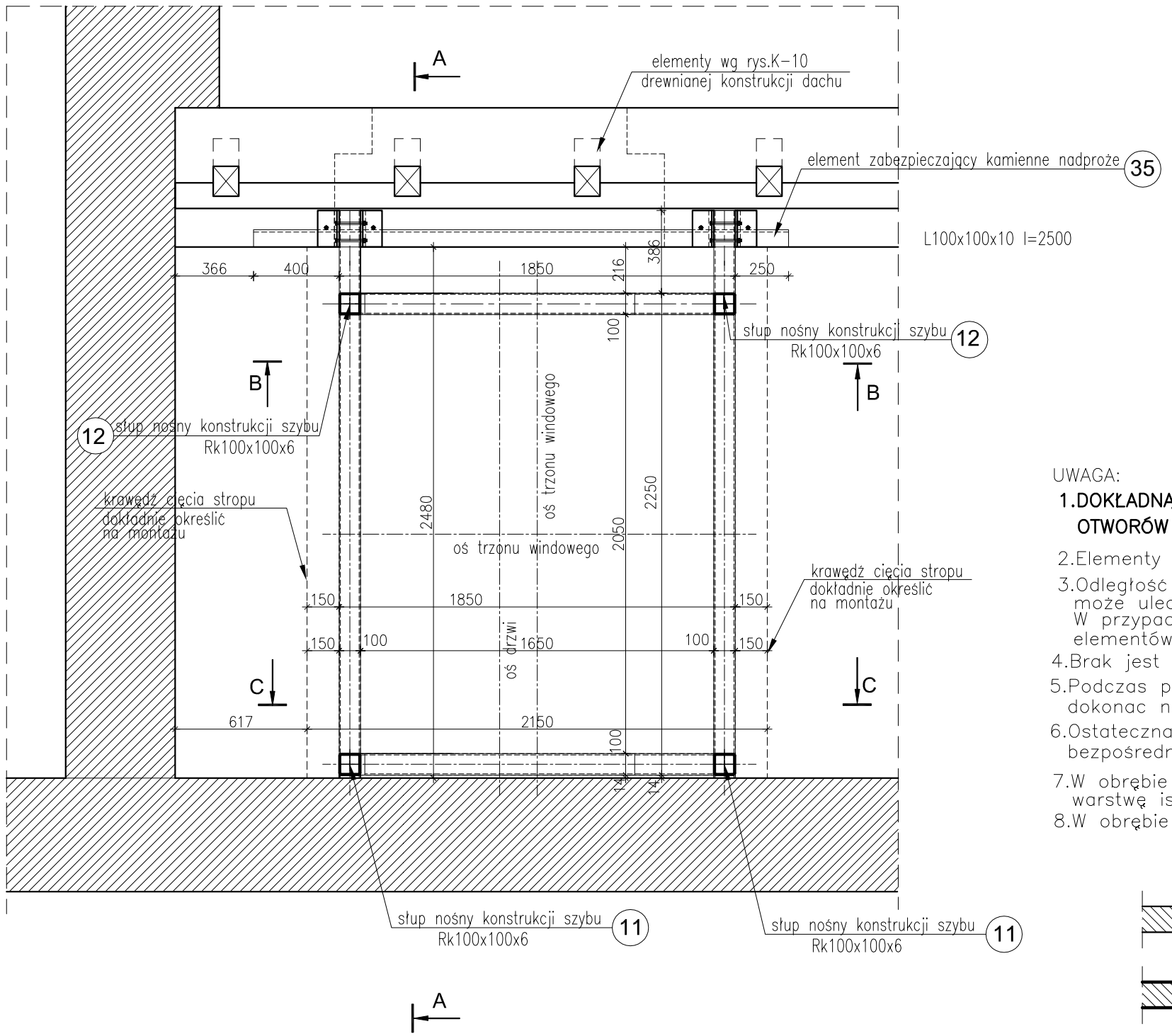

PROJEKT WYKONAWCZY SZYBU WINDOWEGO OSOBOWEGO
TYPU MONOSPACE DO 1000 kg
KONSTRUKCJA STALOWA

PRZEKRÓJ P5-P5

RZUT POZIOMU II PIĘTRA - POZIOM 2

SKALA 1:25

UWAGA:

1. DOKŁADNĄ LOKALIZACJĘ TRZONU WINDOWEGO OKREŚLIĆ PO WYKONANIU OTWORÓW W STROPACH NA WSZYSTKICH KONDYGNACJACH
2. Elementy wykończenia wejść wykonać wg projektu architektonicznego
3. Odległość szybu windowego od ścian wewnetrznych i zewnętrznych może ulec zmianie.Ostateczne odległości ustalić bezpośrednio na montażu. W przypadku zmian nalezy dokonac korekty blach mocujących ora długości elementów poziomych konstrukcji szybu nr 3, 5, 7,10
4. Brak jest danych dotyczących typu stropów.
5. Podczas prac zwiazanych z realizacja projektu Wykonawca powinien dokonac niezbednych pomiarów w celu realizacji zamówienia
6. Ostateczna wielkość elementu nr 35 oraz jego zasięg należy określic bezpośrednio na montazu
7. W obrębie montażu szybu windowego na ścianach bocznych należy usunąć warstwę istniejącego tynku –przyjęto grubość tynku 2 cm
8. W obrębie szybu windowego należy usunąć warstwy stropu aż do płyty nośnej

elementy (np.ściany) istniejące

ścianki projektowane

NINIEJSZE OPRACOWANIE OPARTO O DOKUMENTACJĄ ARCHITEKTONICZNĄ WYKONANĄ PRZEZ ARCH. E. PIĄTKOWSKĄ ORAZ POMIARY UZUPEŁNIAJĄCE

PRACE PROJEKTOWE NIE ZOSTAŁY POPRZEDZONE NIEZBEDNĄ INWENTARYZACJĄ OBIEKTU

WSZYSTKIE WYMIARY NALEŻY PORÓWNAĆ Z WYMIARAMI RZECZYWISTYMI POBRANYMI BEZPOŚREDNIO NA MONTAŻU PRZED PRZYSTĄPIENIEM DO PRAC MONTAZOWYCH NALEZY WYKONAĆ DOKŁADNE POMIARY POMIESZCZEŃ

RZUT POZIOMU II PIĘTRA–POZIOM 2 PRZEKRÓJ P5–P5	SKALA 1:25 BRANŻA KONSTR.
INWESTOR: POLITECHNIKA GDAŃSKA	
Projekt: Projekt rewitalizacji budynku Gmachu Chemii "A" PG Gdańsk ul.Narutowicza 11/12	UMOWA 2L/82/TR/07 FAZA P.W. DATA 01–03.2008
Autor i opracowanie: mgr inż. DOROTA KURCZALSKA 6182/Gd/94, PO-0264, POM/BO/2580/01	
Sprawdzenie: mgr inż. ANTONI KAPUŚCIŃSKI GT-III-630/766/77, 86/99/R	
PRACOWNIA AUTORSKA DOROTA KURCZALSKA	K-9
Adres: ul.Góralska 57B/6 80–292 Gdańsk (058)3204458	