MAPA DO CELÓW PROJEKTOWYCH
SKALA 1: 500

Obiekt: Gdańsk – ul. Narutowicza 11/12

Nr sekcji: 3024–3b1, 3b2, 3b3, 3b4
Nr obrêbu: 55

1. Uk?ad odniesienia "Kronsztadt 86" bis
2. Uk?ad wspó?rzêdnych "Gdańsk 70"
3. Mapa w postaci numerycznej wykonana na podstawie danych pozyskanych metod? ??czon? (pomiar bezpo?redni, digitalizacja).

Nr ks. rob.: 724/09

Nr KERG : 3024–17306/09

Mapa jest aktualna pod wzglêdem sytuacji, wysoko?ci, uzbrojenia podz. terenu i ewidencji gruntów – na dzień: 20.07.2009

Prace polowe: Tadeusz Kochanowski

Prace kameralne wykonano w ODGiK Gdańsk :
- aktualizacjê mapy przeprowadzi?(a): K.Wróblewska
- wydruk mapy przygotowa?(a): K.Wróblewska

Uwaga !

1. Nie wyklucza siê istnienia w terenie innych, nie wykazanych na niniejszej mapie urz?dzeń podziemnych, które nie by?y zg?oszone do inwentaryzacji, lub o których brak jest informacji w instytucjach bran¿owych.

Kable telefoniczne Marynarki Wojennej:

Uzgodnienie nr: z dnia: r.

Gdańsk, dnia 22.07.2009r.

LEGENDA:

zasiêg opracowania mapy do celów projektowych.

W?a?ciciel, w?adaj?cy, inwestor, s? prawnie zobowi?zani do ochrony znaków geodezyjnych na terenie inwestycji budowlanej (nieruchomo?ci) (art. 15, 48 pkt. 3 Ustawy z dn. 17.05.89r. Dz.U. Nr 30, poz. 163 – Prawo geod. i kartograf.)

Urz?d Miejski w Gdańsku, Wydzia? Geodezji
Referat Zasobu Geodezyjnego
W OBSZARZE OZNACZONYM LINI¥ DOKONANO AKTUALIZACJI TRE?CI MAPY ZASADNICZEJ. DOKUMENTY Z POMIARU UZUPE£NIAJ¥CEGO PRZYJÊTO DO ZASOBU POWIATOWEGO W DNIU 21.07.2009r. ZAEWIDENCJONOWANO POD NR SW3024–5300/09
NINIEJSZA MAPA MO?E S£U?Y Æ DO CELÓW PROJEKTOWYCH PROJEKTOWANE OBIEKTY BUDOWLANE WYMAGAJ¥CE POZWOLENIA NA BUDOWÊ PODLEGAJ¥ WYTYCZENIU I INWENTARYZACJI POWYKONAWCZEJ PRZEZ JEDNOSTKI UPRAWNIONE DO WYKONYWANIA PRAC GEODEZYJNYCH.
GDAŃSK,22.07.2009 r. .... PODPIS

W granicach opracowania mapy nie występują projektowane uzgodnione w ZUDP – Gdańsk urządzenia techniczne (w zakresie nakładki numerycznej):

sekcje: 30–24(3–b–1,2,3,4)
Gdańsk, dnia 22.07.2009r. Wyk. : M. Zygmuntowska

Geodeta zobowiązany jest do sprawdzenia nakładek analogowych.

W granicach opracowania mapy nie występują projektowane uzgodnione w ZUDP – Gdańsk urządzenia techniczne :

sekcje: 30–24(3–b–1,2,3,4)

Gdańsk, dnia 20.07.2009r. Wyk. : T. Kochanowski

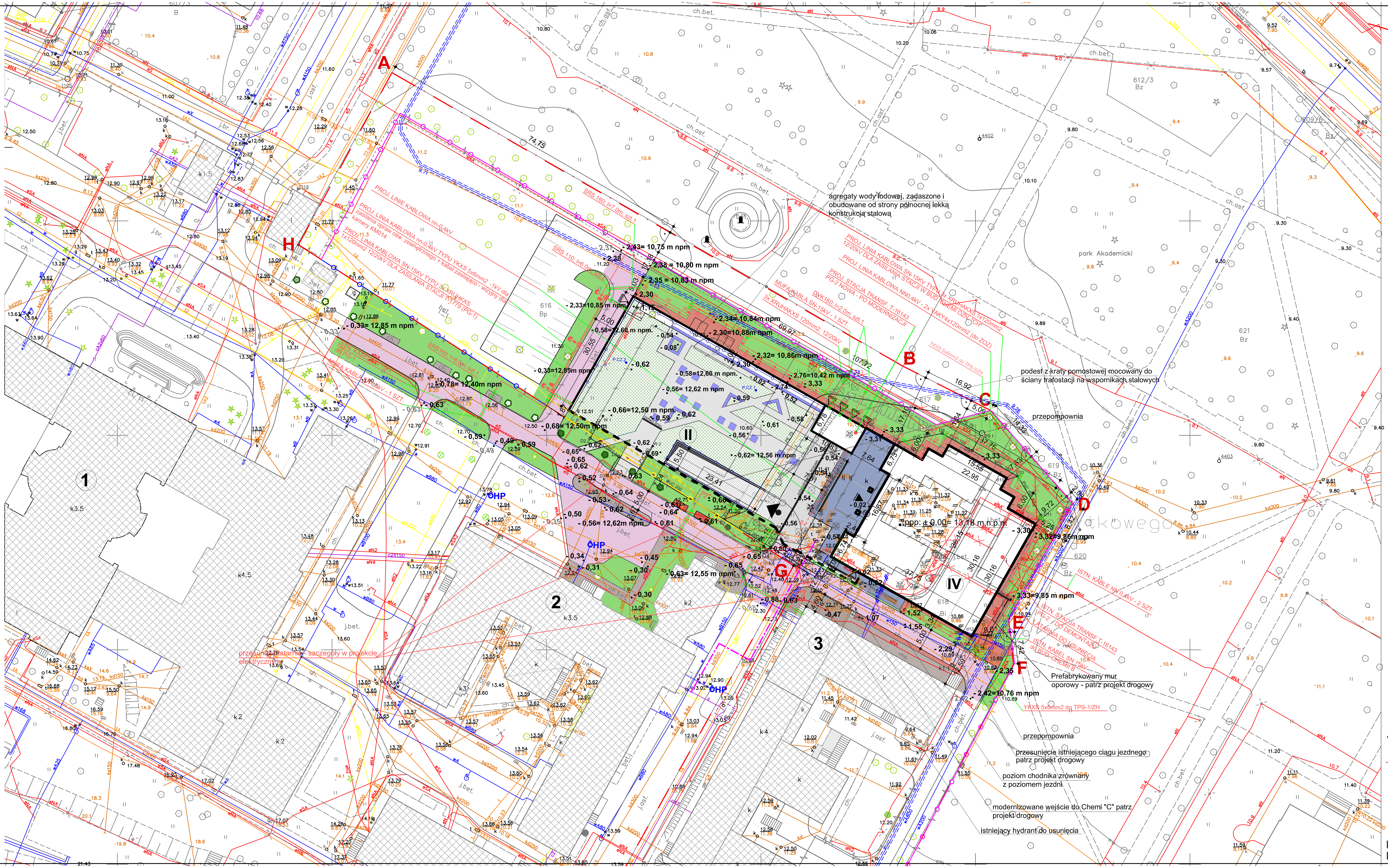

LEGENDA:

A,B,...Z	Granice działek 616, 617, 618
▲	Główne wejście do budynku
△	Wejścia do budynku.
	Projektowany wjazd do parkingu podziemnego
1	Gmach główny
2	Budynek Chemii "A"
3	Budynek Chemii "C"
P.CZ 1..2	Projektowane punkty czerpalne - nawadnianie dachu zielonego
	Istniejące ogrodzenie - do zachowania
	Zabytkowe ogrodzenie - do zachowania
	Zabytkowe ogrodzenie do rozbiórki
	Balustrada ochronna wokół otworu nad rampą parkingu podziemnego oraz wschodniej i północnej krawędzi dachu zielonego
	gazociąg do przełożenia
	gazociąg po przełożeniu
	Projektowane przyłącze teletechniczne
	Projektowane przyłącze cieplne
	Projektowany wodociąg
	Projektowana kanalizacja sanitarna
	Projektowana kanalizacja deszczowa
	Istaniejąca kanalizacja deszczowa do usunięcia
	Istaniejąca wodociąg do usunięcia
	Budynki istniejące
	Obiekty do usunięcia
	Budynek projektowany z obrysem parkingu podziemnego
	Nawierzchnia granitowa - dach zielony
	Zieleń uporządkowana - trawnik projektowany
	Zieleń uporządkowana - trawnik (do rekultywacji)
	Istniejące ciągi piesze - modernizowane
	Projektowane ciągi piesze - chodniki - kostka betonowa czerwona
	Projektowane ciągi jezdne - kostka granitowa szara
	Ścieżki spacerowe - dach zielony - kostka granitowa
	Ciągi jezdne istniejące - modernizowane
	Pochylnia zjazdowa na kondygnację -1 garażu
	Elementy małej architektury (siedziska)
	Istniejace miejsca parkingowe
	Zieleń wysoka do likwdacji
- 0,88 12.30	Istniejące rzędne terenu
p.p.p 13,18 m.n.p.m	Poziom posadowienia posadzki budynku projektowanego
- 0,88	Projektowane rzędne terenu
	Istniejące linie kablowe do demontażu lub przełożenia
	Projektowane linie kablowe nn / SN
	Projektowane linie kablowe nn / SN w rurze osłonowej
	Projektowane ośw. zewnętrzne (słupy h=7.0m n.p.t.; oprawy metalohalogenowe 150W)
38.	Projektowane ośw. zewnętrzne - wg legendy opraw
	Szpaler zabytkowych dębów
OHP	Hydrant do celów p. poż
k1.1...4.1	Przeniesione wpusty drogowe
k1...4	Istniejące wpusty do przesunięcia
W 1.. W 2	Wpusty dachowe do odwadniania dachu zielonego

PROJEKT ZAGOSPODAROWNAI TERENU

UWAGA
Szczegółowo dach zielony opisano i zwymiarowano w projekcie oświetlenia i małej architektury.

EKOBUD
PRZEDSIĘBIORSTWO PROJEKTOWO-BUDOWLANE "EKOBUD" s.c.
Dmosin Drugi nr 89 B, 95-061 Dmosin
PRACOWNIA PROJEKTOWA:
93-312 Łódź, ul. Tuszyńska 155

PROJEKT:	**Centrum Nanotechnologii Politechniki Gdańskiej**		
LOKALIZACJA INWESTYCJI:	ul. Gabriela Narutowicza 11/12 dz. nr 616, nr 617 i nr 618 obręb 55 80-952 Gdańsk		
TYTUŁ RYSUNKU:	**PROJEKT ZAGOSPODAROWANIA TERENU**		SKALA: **1:500**
			DATA: **02.2010r.**
BRANŻA:	**ARCHITEKTURA**	PODPIS:	FAZA: **P/W**
PROJEKTANT:	mgr inż. arch. **Włodzimierz Alwasiak**	upr. bud.. 356/61 w spec architektonicznej bez ograniczeń	NR RYSUNKU: **Az/1**
ASYSTENT PROJ:	inż. arch. **Jarosław Kowalczyk**		
ASYSTENT PROJ:	mgr inż. arch. **Małgorzata Lipińska**		
ASYSTENT PROJ:	tech. arch. **Przemysław Dziemidowicz**		
SPRAWDZAJĄCY:	inż. arch. **Romuald Klimontowicz**	upr. bud.. 258/66 w spec architektonicznej bez ograniczeń	NR STRONY: