



**POLITECHNIKA
GDAŃSKA**

**CENTRUM TRANSFERU WIEDZY
I TECHNOLOGII**

Gdańsk, dnia 02.03.2015 r.

Kanclerz,

Nr postępowania: ZZ/001/057/U/15

P.T. Wykonawcy

OGŁOSZENIE O UDZIELANYM ZAMÓWIENIU

I. NAZWA I ADRES ZAMAWIAJĄCEGO

Politechnika Gdańska
ul. G. Narutowicza 11/12
80-233 GDAŃSK
NIP 584-020-35-93
REGON 000001620

Postępowanie prowadzi:

Centrum Transferu Wiedzy i Technologii Politechnika Gdańska

Al. Zwycięstwa 27

80-219 Gdańsk

tel.: +48 58 348 61 55,

email: piomar@pg.gda.pl

http:// www.ctwt.pg.gda.pl

Informacje dotyczące zamówień publicznych umieszczone są w części „PRZETARGI”: na stronie:

www.dzp.pg.gda.pl

Godziny urzędowania: 7:30 – 15:30

II. OPIS PRZEDMIOTU ZAMÓWIENIA

Centrum Transferu Wiedzy i Technologii Politechniki Gdańskiej na podstawie art. 4 ust. 8 ustawy z dnia 29 stycznia 2004 r. prawo zamówień publicznych (Dz. U. z 2013 r. poz. 907 z późn. zm.) - informuje o postępowaniu o udzielenie zamówienia publicznego na przygotowanie dwóch części przewodnika pn. "Zarządzanie projektami badawczo-rozwojowymi w Politechnice Gdańskiej" w ramach projektu finansowanego ze środków Narodowego Centrum Badań i Rozwoju pt.: „Kreator innowacyjności – wsparcie innowacyjnej przedsiębiorczości akademickiej”

Opis przedmiotu zamówienia:

1. Centrum Transferu Wiedzy i Technologii PG w ramach projektu finansowanego ze środków Narodowego Centrum Badań i Rozwoju „Kreator innowacyjności – wsparcie innowacyjnej przedsiębiorczości akademickiej” planuje przygotowanie i wydanie przewodnika dla

POLITECHNIKA GDAŃSKA

ul. G. Narutowicza 11/12
80-233 Gdańsk

tel. +48 58 348 66 40

fax: +48 58 348 66 39

e-mail: ctwt@pg.gda.pl
www.pg.gda.pl





POLITECHNIKA GDAŃSKA

CENTRUM TRANSFERU WIEDZY I TECHNOLOGII

pracowników naukowych Politechniki Gdańskiej obejmujący zagadnienia związane z zarządzaniem projektami badawczo-rozwojowymi.

2. Centrum Transferu Wiedzy i Technologii PG poszukuje Wykonawcy, który przygotuje dwa pierwsze rozdziały w/w przewodnika, które obejmą swoją tematyką następujące zagadnienia:
 - 1) Odbiorcy, rynek i model biznesowy projektu B+R
 - a) Istota i miejsce działalności B+R na rynku
 - b) Pojęcie modelu biznesu działalności B+R
 - c) Elementy modelu biznesowego
 - d) Modele biznesowe w działalności B+R
 - e) Analiza i badania rynku w realizacji projektu B+R
 - f) Warunki skutecznej realizacji działalności B+R w Politechnice Gdańskiej
 - 2) Kształtowanie i zarządzanie projektem B+R
 - a) Pojęcie i istota projektu B+R w uczelni
 - b) Uruchomienie projektu
 - c) Ustalenie celów projektu
 - d) Ocena możliwości realizacji projektu
 - e) Określenie struktury działań w projekcie
 - f) Planowanie realizacji projektu
 - g) Realizacja, nadzór i sterowanie projektem
 - h) Rozliczenie i zamknięcie projektu
3. Wymaga się aby przygotowany materiał dotyczył wszystkich powyższych zagadnień oraz aby obszerność materiału każdej z dwóch części zawierała minimum 20 stron A4 napisane czcionką o rozmiarze 12 w formacie Times New Roman. Rysunki, zdjęcia, tabele i wykresy zamieszczone w publikacji nie mogą przekraczać 20% zawartości całego materiału.

III. WYBÓR WYKONAWCY

1. Zamawiający informuje, że w postępowaniu zwolnionym ze stosowania ustawy prawo zamówień publicznych, ogłoszonym w dniu 30.01.2015 r. wpłynęła 1 oferta Wykonawcy:
 1. Jerzy Koszałka
ul. Nowogródzka 23
80-124 Gdańsk
jerzy.koszalka@zie.pg.gda.pl
(+48) 600 831 368
 2. Zamawiający w toku oceny ofert, wybrał Wykonawcę Jerzy Koszałka ul. Nowogródzka 23, 80-124 Gdańsk, który złożył ofertę z najwyższą liczbą punktów przyznaną według kryteriów oceny, tj.: 100 punktów, w tym: cena - 70 punktów, termin realizacji przedmiotu zamówienia - 30 punktów



**POLITECHNIKA
GDAŃSKA**

**CENTRUM TRANSFERU WIEDZY
I TECHNOLOGII**

VI. UMOWA W SPRAWIE ZAMÓWIENIA PUBLICZNEGO

Umowa z powyższym Wykonawcą została zawarta w dniu 02.03.2015 r, r. Nr ZZ/001/057/U/15.

Kancelarz
Politechniki Gdańskiej

Tadeusz Tłok
(Kierownik Zamawiającego
/osoba upoważniona)

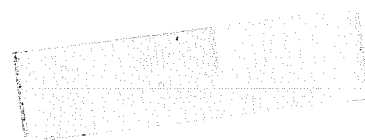

POLITECHNIKA GDAŃSKA

ul. G. Narutowicza 11/12
80-233 Gdańsk

tel. +48 58 348 66 40
fax: +48 58 348 66 39
e-mail: ctwt@pg.gda.pl
www.pg.gda.pl