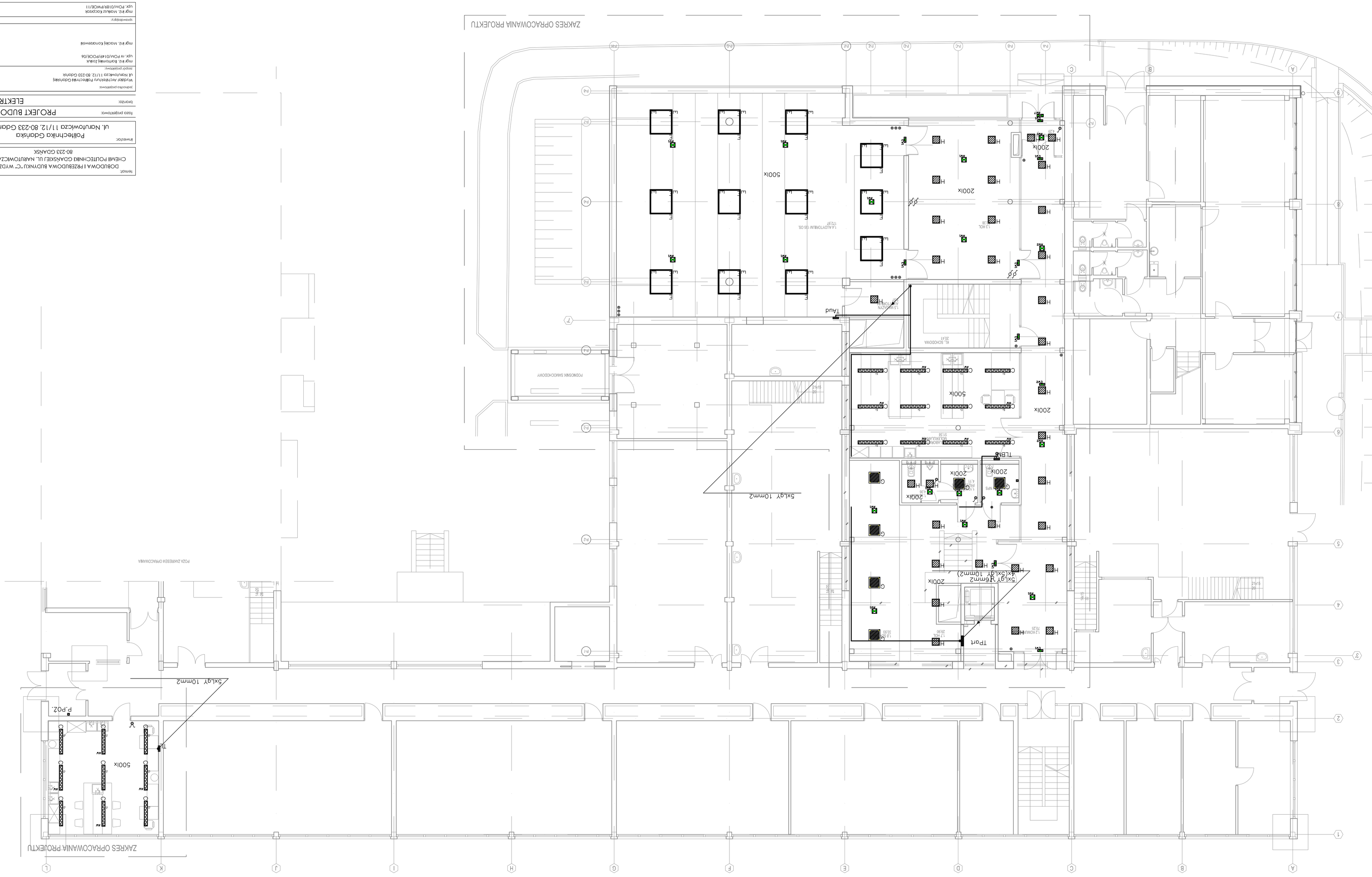

temat: DOBUDOWA I PRZEBUDOWA BUDYNKU "C" WYDZIAŁU CHEMII POLITECHNIKI GDAŃSKIEJ UL. NARUTOWICZA 11/12, 80-233 GDAŃSK			
inwestor: Politechnika Gdańska ul. Narutowicza 11/12, 80-233 Gdańsk			
faza projektowa: PROJEKT BUDOWLANY			
branża: ELEKTRYCZNA			
jednostka projektowa: Wydział Architektury Politechniki Gdańskiej ul. Narutowicza 11/12, 80-233 Gdańsk			
zespół projektowy:			podpis:
mgr inż. Bartłomiej Zosiuk upr. nr POM/0149/POOE/06			
mgr inż. Maciej Konarzewski			
sprawdzający:			
mgr inż. Mariusz Kaczorek upr. POM/0189/PWOE/11			
nazwa rysunku: **Plan instalacji elektrycznej na parterze - oświetlenie**			
skala: **1:100**	data: 01.2014	nr rysunku: **E-17**	ark. **1/1**